

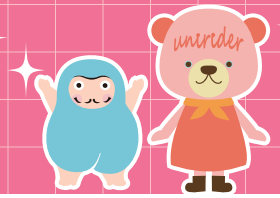

トモダチ紹介カード

本紙に必要な事項を記入の上、UniLife店舗へ提出してください。
紹介者・トモダチ双方の同意のもと、どちらからの提出でもOKです！



紹介者・トモダチ双方、漏れなくご記入をお願いします。

紹介者 記入欄	フリガナ		学年	携帯TEL	-	-
	紹介者氏名 (学生)		<input type="checkbox"/> 新入生 <input type="checkbox"/> 在校生 現()年	自宅TEL	-	-
	進学予定先・ 在学学校					
	契約(入居) マンション名	号室				
	メールアドレス <small>紹介者(学生)本人のものに限ります。 正確にご記入ください。 Amazonギフトカードは Eメールでお届けします</small>					

※ ゼロ・オー、イチ・エル、エイチ・エヌ、ハイフン・アンダーバーなどの区別が付きにくいものはフリガナをご記入ください。
0 o 1 l h n - _

トモダチ 記入欄	フリガナ		学年	携帯TEL	-	-
	トモダチ氏名 (学生)		<input type="checkbox"/> 新入生 <input type="checkbox"/> 在校生 現()年	自宅TEL	-	-
	紹介者との関係	<input type="checkbox"/> 友人 <input type="checkbox"/> 先輩後輩 <input type="checkbox"/> 兄弟姉妹 <input type="checkbox"/> 親戚 <input type="checkbox"/> その他()				
	進学予定先・ 在学学校					
	契約(入居) マンション名	※すでにUniLifeで契約(予約)されている場合のみ記入 号室				
メールアドレス <small>トモダチ(学生)本人のものに限ります。 正確にご記入ください。 Amazonギフトカードは Eメールでお届けします</small>						

※ ゼロ・オー、イチ・エル、エイチ・エヌ、ハイフン・アンダーバーなどの区別が付きにくいものはフリガナをご記入ください。
0 o 1 l h n - _

・Amazonギフトカードの送付時、gc-orders@gc.email.amazon.co.jpよりメール配信されます。受取時に、受信拒否または迷惑メールフィルタに振り分けられないよう、あらかじめgc.email.amazon.co.jpをドメイン受信許可設定してください。メール受取時の拒否設定、フィルタ設定によりプレゼントメールが受け取れなかった場合の責任は負いかねます。

もれなく！



Amazonギフトカード3,000円分ずつプレゼント！



それぞれに！

【お客様の個人情報の取り扱いについて】

株式会社ジェイ・エス・ビー及び、株式会社ジェイ・エス・ビー・ネットワーク（以下「当社」という）は、お客様、お取引先、従業者等からの信頼にお応えるために、個人情報の保護を極めて重要な問題と捉えています。下記Webサイトに掲載しております当社の個人情報の利用目的をご覧ください、内容に同意していただける方は本紙にご記入ください。

(株式会社ジェイ・エス・ビー) <https://www.jsb.co.jp/privacy/jsb/#purpose>

(株式会社ジェイ・エス・ビー・ネットワーク) <https://unilife.co.jp/privacy/#privacyPurpose>

弊社記入欄

受付日	年 月 日	担当店舗	店 担当
紹介者契約マンション	部屋番号	紹介者 契約CD	
トモダチ契約マンション	部屋番号	トモダチ 契約CD	